

# **PETUNJUK PENGGUNAAN APLIKASI PENUNJANG SISTEM INFORMASI RUMAH SAKIT RSUD MOHAMMAD NATSIR TAHUN 2022**

**PEMERINTAH PROVINSI SUMATERA BARAT  
RSUD MOHAMMAD NATSIR**

Jl.Simpang Rumbio Kota Solok Telp. (0755) 20003 Faks: (0755) 20003  
Website: [www.rsudmnatsir.sumbarprov.go.id](http://www.rsudmnatsir.sumbarprov.go.id) email: [rsud.mnatsir@sumbarprov.go.id](mailto:rsud.mnatsir@sumbarprov.go.id)

**KOTA SOLOK**

## **DAFTAR ISI**

PENDAHULUAN .....	2
A. Sekilas Tentang Aplikasi Penunjang SIMRS RSUD M.Natsir .....	2
B. Pembagian Hak Akses.....	2
C. Cara Menjalankan Aplikasi Penunjang SIMRS RSUD M.Natsir .....	3
1. Pelayanan Fisioterapi .....	5
2. Pelayanan Laboratorium .....	11
3. Pelayanan Radiologi .....	17
4. Pelayanan Operasi.....	23
5. Pelayanan Hemodialisa .....	29

SIMRS

## **PENDAHULUAN**

### **A. Sekilas Tentang Aplikasi Sistem Informasi Ketersediaan Tempat Tidur**

Sistem Informasi Ketersediaan Tempat Tidur adalah aplikasi yang menyajikan informasi tentang ketersediaan tempat tidur di Rumah Sakit secara real time (waktu nyata).

### **B. Pembagian Hak Akses**

Hak akses adalah wewenang yang diberikan kepada operator aplikasi sesuai dengan kebutuhannya masing-masing. Pembagian hak akses diperlukan untuk menghindari terjadinya penyalahgunaan penyampaian informasi yang tidak sesuai dengan kebenaran yang ada.

Pembagian hak akses pada Aplikasi SIMRS RSUD M.Natsir adalah sebagai berikut:

#### **1. Hak Akses Administrator**

Administrator dapat mengakses semua informasi dan manajemen yang ada pada halaman administrator. Seorang administrator dapat melakukan filterisasi terhadap semua informasi yang di input oleh operator. Administrator juga dapat melakukan manajemen untuk hak akses operator website.

#### **2. Hak Akses Penunjang**

- Merubah Password
- Melihat Data Pasien Per Register
- Melihat Data Diagnosa Rawat Jalan
- Melihat Data Diagnosa Rawat Inap
- Melihat Informasi Pasien
- Input Pelayanan Poliklinik
- Input Pelayanan Penunjang
- Input Pelayanan IGD
- Input Administrasi Rawat Inap
- Input Layanan/Tindakan Rawat Inap
- Melihat Laporan Rawat Inap
- Melihat Kasir Rawat Inap
- Melihat Kasir IGD
- Melihat Rekapitulasi Laporan
- Melihat Informasi Bangsal Update
- Melihat Informasi KIOSK

*Petunjuk Penggunaan Aplikasi Pelayanan Penunjang RSUD M. Natsir*  
(Buku petunjuk ini hanya berlaku dalam lingkungan RSUD M.Natsir)

- Melihat Realcost Rawat Jalan
- Melihat Realcost Rawat Inap

### C. Cara Menjalankan Aplikasi Penunjang SIMRS RSUD M.Natsir

Aplikasi dijalankan dalam lingkungan berbasis LAN (Local Area Network) Dimana, aplikasi ini hanya dapat diakses di RSUD M. Natsir. Untuk menggunakan Aplikasi ini, diperlukan dukungan akses jaringan internal RSMN.

Pada buku manual ini sistem operasi yang gunakan adalah Microsoft Windows 7 dan browser yang digunakan adalah Mozilla Firefox versi 72.2.0.

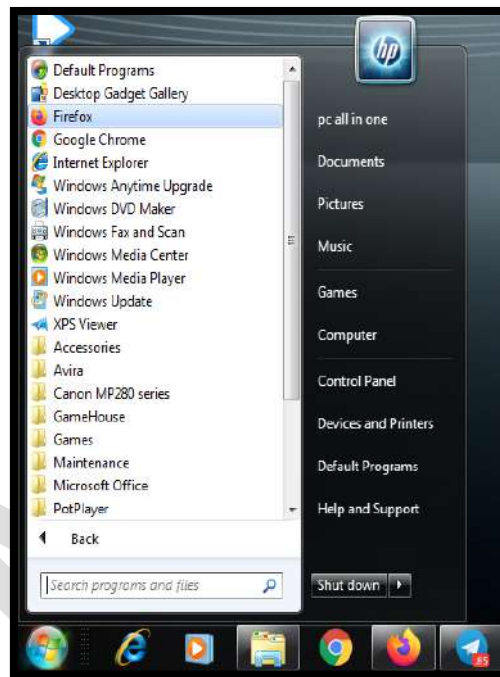

Untuk menjalan Mozilla, klik Start > All Programs > Mozilla Firefox.

Jika Mozilla telah berjalan, ketikkan alamat aplikasi SIMRS M. Natsir pada address bar :

[http://192.168.20.200/simrs\\_rsudsolok/](http://192.168.20.200/simrs_rsudsolok/) seperti pada gambar dibawah ini:

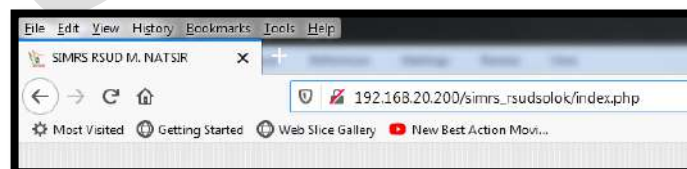

*Petunjuk Penggunaan Aplikasi Pelayanan Penunjang RSUD M. Natsir*  
(Buku petunjuk ini hanya berlaku dalam lingkungan RSUD M.Natsir)

Maka akan muncul halaman LOGIN seperti gambar dibawah ini:

Input USER dan Password, menuju tampilan awal seperti dibawah ini:

NO	NO.REG	NAMA	RAWATAN
1.			POLIKLINIK SARAF
2.			POLIKLINIK KEBIDANAN & PEIYAKT KANDUNGAN (GINEKOLOGI)
3.			APOTEK
4.			POLIKLINIK JANTUNG
5.			POLIKLINIK INTERNE
6.			POLIKLINIK SARAF
7.			POLIKLINIK INTERNE
8.			POLIKLINIK INTERNE
9.			POLIKLINIK SARAF
10.			POLIKLINIK GIGI
11.			POLIKLINIK SARAF
12.			REHABILITASI MEDIK
13.			INSTALASI GAUW DARURAT
14.			APOTEK
15.			POLIKLINIK ORTHOPEDI

NO	NAMA	UMUR	RUANGAN
1.			RAUWAT INAP PARU / Rambun Pemenan 301 ( Non Infeksi ) / Bed 2
2.			RAUWAT INAP SARUNAI / SARUNAI 101 / Bed 1
3.			RAUWAT INAP ANAK / Ruang POPEYE / Bed 2
4.			RAUWAT INAP JANTUNG / MAYANG TAUWAI JANTUNG 101 / Bed 2
5.			RAUWAT INAP SARUNAI / SARUNAI 110 / bed 2
6.			RAUWAT INAP JANTUNG / MAYANG TAUWAI JANTUNG 301 / Bed 3
7.			RAUWAT INAP INTERNE I / 302 / Bed 4
8.			RAUWAT INAP INTERNE I / 302 / Bed 1
9.			RAUWAT INAP PUSAKO / Pusako 3 Kelas 1 / Bed 1
10.			RAUWAT INAP JANTUNG / MAYANG TAUWAI JANTUNG 201 / Bed 1
11.			RAUWAT INAP KEBIDANAN / 301 / Bed 4
12.			RAUWAT INAP INTERNE II / 204 / bed 1
13.			RAUWAT INAP NEUROLOGI / Indo Jah 301 (Perempuan) / Bed 5
14.			RAUWAT INAP PUSAKO / Pusako 6 Kelas 1 / Bed 2
15.			RAUWAT INAP PUSAKO / Pusako 8 kelas 1 / Bed 2

## 1. Pelayanan Fisioterapi

Klik **Pelayanan**, pilih Pelayanan Fisioterapi

NO	NO.MR	NO REGISTRASI	REGISTRASI	ALAMAT	PEKERJAAN	TIPE PASIEN	STATUS
1.			07:38:33	selayo	rt	BPJS PBI (BYR PEMERINTAH)	BAYAR
2.			07:41:03	SELAYO	RT	BPJS PBI (BYR PEMERINTAH)	BAYAR
3.			07:43:10	SELAYO	RT	BPJS PBI (BYR PEMERINTAH)	BAYAR
4.			07:45:59	GAJUNG	JRT	BPJS PBI (BYR PEMERINTAH)	BAYAR
5.			07:49:37	MUNGGU TANAH TANAH GARAM		BPJS NON PBI	BAYAR
6.			07:51:29	TJ PAKU	rt	BPJS NON PBI	BAYAR
7.			07:56:07	muara panas	rt	BPJS NON PBI	BAYAR
8.			08:03:22	koto anau	rt	BPJS NON PBI	BAYAR
9.			08:07:33	TARUKO PERMAT SIMPANG RUMBEO	PNS	BPJS NON PBI	BAYAR

Daftar pasien klinik untuk pasien klinik

Daftar pasien rujukan untuk pasien rujukan

NO	NO.MR	NO REGISTRASI	NAMA PASIEN	WAKTU REGISTRASI	ALAMAT	PEKERJAAN	TIPE PASIEN	STATUS
1.				24 Februari 2020 07:38:33	selayo	rt	BPJS PBI (BYR PEMERINTAH)	BAYAR
2.				24 Februari 2020 07:41:03	SELAYO	RT	BPJS PBI (BYR PEMERINTAH)	BAYAR
3.				24 Februari 2020 07:43:10	SELAYO	RT	BPJS PBI (BYR PEMERINTAH)	BAYAR
4.				24 Februari 2020 07:45:59	GAJUNG	JRT	BPJS PBI (BYR PEMERINTAH)	BAYAR
5.				24 Februari 2020 07:49:37	MUNGGU TANAH TANAH GARAM		BPJS NON PBI	BAYAR
6.				24 Februari 2020 07:51:29	TJ PAKU	rt	BPJS NON PBI	BAYAR
7.				24 Februari 2020 07:56:07	muara panas	rt	BPJS NON PBI	BAYAR
8.				24 Februari 2020 08:03:22	koto anau	rt	BPJS NON PBI	BAYAR
9.				24 Februari 2020 08:07:33	TARUKO PERMAT SIMPANG RUMBEO	PNS	BPJS NON PBI	BAYAR
10.				24 Februari 2020 08:12:56	MUARA PANAS	PENSIUNAN	BPJS NON PBI	BAYAR
11.				24 Februari 2020 08:20:20	UJUNG KAMPUNG JR KASJAK KOTO SANI X KOTO SINGKARAK		BPJS NON PBI	BAYAR
12.				24 Februari 2020 08:22:19	TANAH GARAM ASRAMA XII		BPJS NON PBI	BAYAR
13.				24 Februari 2020 08:26:07	TRIKALAK JR PASIR	DAGANG	BPJS NON PBI	BAYAR
14.				24 Februari 2020 08:32:37	tarjung paku	rumah tangga	BPJS NON PBI	BAYAR

*Petunjuk Penggunaan Aplikasi Pelayanan Penunjang RSUD M. Natsir*  
 (Buku petunjuk ini hanya berlaku dalam lingkungan RSUD M.Natsir)

Isi Nama pasien/No. Registrasi/No.MR maka akan muncul:

NO	NO.MR	NO REGISTRASI	NAMA PASIEN	WAKTU REGISTRASI	ALAMAT	PEKERJAAN	TIPE PASIEN	STATUS
1.				9 September 2019 07:55:00	selayo	rt	BPJS PBI (BYR PEMERINTAH)	BELUM BAYAR
2.				4 Oktober 2019 07:31:04	selayo	rt	BPJS PBI (BYR PEMERINTAH)	BELUM BAYAR
3.				8 Oktober 2019 07:26:54	selayo	rt	BPJS PBI (BYR PEMERINTAH)	BELUM BAYAR
4.				14 Oktober 2019 07:26:34	selayo	rt	BPJS PBI (BYR PEMERINTAH)	BELUM BAYAR
5.				16 Oktober 2019 07:28:59	selayo	rt	BPJS PBI (BYR PEMERINTAH)	BELUM BAYAR
6.				6 November 2019 07:33:09	selayo	rt	BPJS PBI (BYR PEMERINTAH)	BELUM BAYAR
7.				11 November 2019 07:59:32	selayo	rt	BPJS PBI (BYR PEMERINTAH)	BELUM BAYAR
8.				16 Desember 2019 10:24:10	selayo	rt	BPJS PBI (BYR PEMERINTAH)	BELUM BAYAR
9.				23 Desember 2019 07:33:39	selayo	rt	BPJS PBI (BYR PEMERINTAH)	BELUM BAYAR
10.				6 Januari 2020 07:55:40	selayo	rt	BPJS NOWN PBI	BELUM BAYAR
11.				8 Januari 2020 07:25:08	selayo	rt	BPJS PBI (BYR PEMERINTAH)	BELUM BAYAR
12.				13 Januari 2020 07:48:00	selayo	rt	BPJS PBI (BYR PEMERINTAH)	BELUM BAYAR
13.				15 Januari 2020 07:31:49	selayo	rt	BPJS PBI (BYR PEMERINTAH)	BELUM BAYAR
14.				20 Januari 2020 07:22:06	selayo	rt	BPJS PBI (BYR PEMERINTAH)	BELUM BAYAR

➤ **Isi Hasil Pemeriksaan Pasien**

- Klik Hasil Pemeriksaan Pasien, klik edit

**Hasil Pemeriksaan Pasien** | Layanan / Tindakan | Pilih I C D | Riwayat Klinik | Riwayat Medis | Status Akhir Pasien | Konsultasi | Resep Obat

**Edit**

Dokter/Petugas Pemeriksa : 957 dr. Adek, SP, KFR

Pemeriksaan : NYERI PADA REDGA BAKI

Program Fisioterapi :

Fisioterapis :

Detail Fisioterapis :

Keterangan :

Diagnosa : NEUROPATY PEIPHER

Simpan | Batal

- Input kode dokter/nama dokter/cari

**Pilih SMF**

Unit Medis Fungsional : DOKTER

Jabatan Medis Fungsional : DOKTER SPESIALIS

Cari Nama

	NIP	NAMA
✓		Dr. Abd Razik Jami
✓		dr. Ade Ariadi, Sp. An
✓		dr. Adek, SP, KFR
✓		dr. Adji Mustadjji, SPAN
✓		dr. Aguswan, SpRM,MARS
✓		dr. ALI MUDIARNIS,Sp.PD
✓		dr. Asrizal Asril, Sp. S M. Biomed
✓		dr. Boy Hutaperi,Sp.PD
✓		dr. Deddi Kurmiawan Jahja
✓		Dr. Dessy Wimelda
✓		dr. Didi Yuda Putra, Sp.PD

*Petunjuk Penggunaan Aplikasi Pelayanan Penunjang RSUD M. Natsir*  
 (Buku petunjuk ini hanya berlaku dalam lingkungan RSUD M.Natsir)

- Input Pemeriksaan
- Input Program Fisioterapi
- Input Fisioterapis
- Input Detail Fisioterapis
- Input Keterangan
- Input Diagnosa
- Klik Simpan/Batal

➤ **Isi Layanan/Tindakan**

Klik Layanan/Tindakan

KODE	LAYANAN	YANG MELAKUKAN TINDAKAN	JUMLAH	SATUAN	HARGA SATUAN	HARGA TOTAL
			1			0,00

TANGGAL	URAIAN	JUMLAH	TAGIHAN
09-09-2019	LAYANAN TINDAKAN MEDIS		
	PELAYANAN INSTALASI PENUNJANG MEDIK RAWAT JALAN		
	REHABILITAS MEDIK		
	FISIOTERAPI		
	• Ontra Red (3 sd 6 lamp)	1 KALI	20,000.00
	• Ultrasound	1 KALI	20,000.00
	• Muscle Strenghtening	1 KALI	30,000.00
	<b>TOTAL TAGIHAN :</b>		<b>70,000.00</b>

- Cari Kode Layanan

LAYANAN	KLASIFIKASI TARIF	GOL. TINDAKAN	JENIS JASA	SATUAN
✓ Funduscopy Direct atau Indirect	UMUM		JASA PEMERIKSAAN	KALI
✓ HSV I IgG	ASKES		JASA PEMERIKSAAN	KALI
✓ < 5 Jahitan	UMUM		JASA PEMERIKSAAN	KALI
✓ < 5 Jahitan	UMUM		JASA PEMERIKSAAN	KALI
✓ > 25 Jahitan (tambah per 1 jahitan)	UMUM		JASA PEMERIKSAAN	KALI
✓ > 25 Jahitan (tambah per 1 jahitan)	UMUM		JASA PEMERIKSAAN	KALI
✓ 1 sampai 5 orang	UMUM			KALI
✓ 11 sampai 20 orang	UMUM			KALI
✓ 15 s/d 25 Jahitan	UMUM		JASA PEMERIKSAAN	KALI
✓ 16 PF ( Personality Factors )	UMUM		JASA PEMERIKSAAN	KALI

- Cari yang melakukan tindakan

MP	NAMA

*Petunjuk Penggunaan Aplikasi Pelayanan Penunjang RSUD M. Natsir*  
 (Buku petunjuk ini hanya berlaku dalam lingkungan RSUD M.Natsir)

- Klik OK dan Simpan

➤ **Isi Pilih ICD**

Klik Pilih ICD

- Cari Kode ICD

- Pilih Diagnosa Utama Y/N
- Klik OK dan Simpan

*Petunjuk Penggunaan Aplikasi Pelayanan Penunjang RSUD M. Natsir*  
(Buku petunjuk ini hanya berlaku dalam lingkungan RSUD M.Natsir)

➤ **Riwayat Klinik**

Klik Riwayat Klinik

Riwayat klinik menginformasikan riwayat Klinis pasien selama berkunjung ke RSUD M.Natsir.

NO	NO REGISTRASI	TANGGAL PEMERIKSAAN	WAKTU KUNJUNGAN	FISIOTERAPIS	DETAIL
1.		14 MAR 2017	12:03:44		
2.		20 JUN 2019	10:06:21		
3.		27 JUN 2019	09:06:29		
4.		01 JUL 2019	11:07:03		
5.		09 JUL 2019	11:07:34		
6.		12 JUL 2019	10:07:16		
7.		16 JUL 2019	10:07:58		
8.		18 JUL 2019	10:07:00		
9.		23 JUL 2019	09:07:10		
10.		26 JUL 2019	09:07:59		
11.		13 AUG 2019	11:08:02		
12.		19 AUG 2019	10:08:13		
13.		20 AUG 2019	10:08:45		
14.		23 AUG 2019	09:08:12		

➤ **Riwayat Medis**

Klik Riwayat Medis

Riwayat klinik menginformasikan riwayat Medis pasien selama berkunjung ke RSUD M. Natsir

NO	TANGGAL PEMERIKSAAN	WAKTU KUNJUNGAN	KLINIK	DOKTER/PETUGAS PEMERIKSA	DETAIL
1.	23 AUG 2019	09:08:12	REHABILITASI MEDIK	dr. Adek, SP. KFR	
2.	27 AUG 2019	10:08:20	REHABILITASI MEDIK	dr. Adek, SP. KFR	
3.	30 AUG 2019	11:08:46	REHABILITASI MEDIK	dr. Adek, SP. KFR	
4.	06 SEP 2019	11:09:25	REHABILITASI MEDIK	dr. Adek, SP. KFR	
5.	09 SEP 2019	11:09:32	REHABILITASI MEDIK	dr. Adek, SP. KFR	
6.	19 SEP 2019	11:09:03	REHABILITASI MEDIK	dr. Adek, SP. KFR	
7.	03 OCT 2019	11:10:32	REHABILITASI MEDIK	dr. Adek, SP. KFR	
8.	04 OCT 2019	11:10:43	REHABILITASI MEDIK	dr. Adek, SP. KFR	
9.	08 OCT 2019	10:10:15	REHABILITASI MEDIK	dr. Adek, SP. KFR	
10.	10 OCT 2019	01:10:09	REHABILITASI MEDIK	dr. Adek, SP. KFR	
11.	16 OCT 2019	11:10:23	REHABILITASI MEDIK	dr. Adek, SP. KFR	
12.	16 OCT 2019	12:10:49	REHABILITASI MEDIK	dr. Adek, SP. KFR	
13.	22 OCT 2019	10:10:47	REHABILITASI MEDIK	dr. Adek, SP. KFR	
14.	24 OCT 2019	09:10:48	REHABILITASI MEDIK	dr. Adek, SP. KFR	

➤ **Isi Status Akhir Pasien**

Klik Status Akhir Pasien

- Cari kode dokter DPJP

REHABILITASI MEDIK	
Kode Dokter	Nama Dokter
1192	dr. Zurniati AZ
16287	dr. Yenni Rafli, Sp.KK
19310	dr. Nanda Saripta Putri
19323	SEPTA RINALDY
19325	dr. Apri Yola

- Klik simpan

### ➤ Isi Konsultasi

Klik Konsultasi

NO	KONSUL KE	HAPUS
1		

- Pilih Unit yang dituju
- Klik Simpan

### ➤ Isi Resep Obat

Untuk saat ini resep diinput melalui modul Farmasi

## 2. Pelayanan Laboratorium

Klik Pelayanan Laboratorium

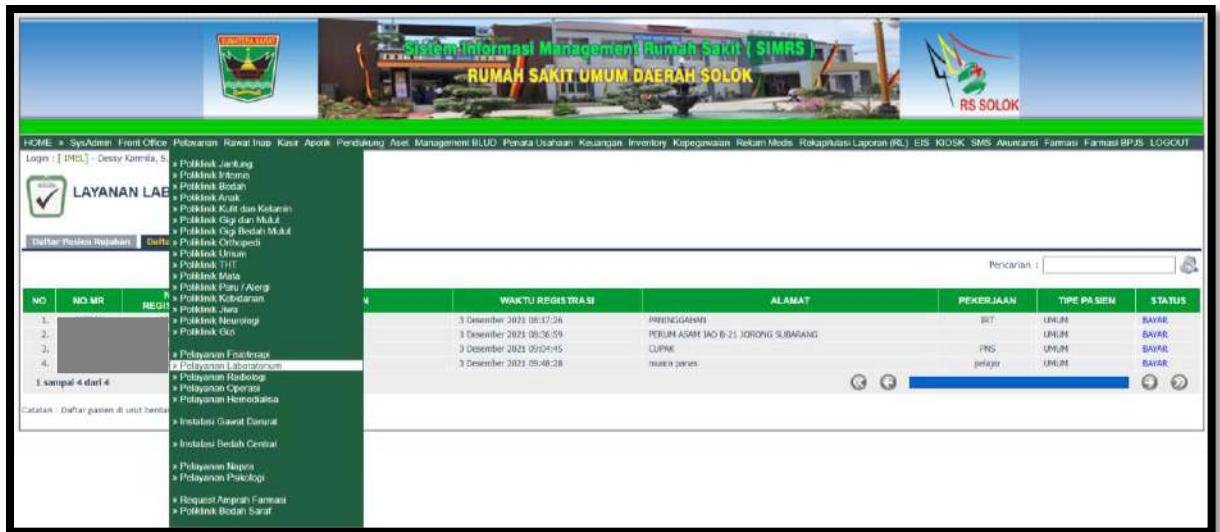

Daftar pasien klinik untuk pasien klinik

Daftar pasien rujukan untuk pasien rujukan

Kolom Pencarian : input Nama/No registrasi/No. MR

Isi Nama pasien/No. Registrasi/No.MR maka akan muncul:

➤ **Isi Hasil Pemeriksaan Pasien**

- Klik Hasil Pemeriksaan Pasien, klik edit

KODE	JENIS PEMERIKSAAN	HASIL PEMERIKSAAN	SATUAN	RENTANG NORMAL
<input type="text"/>				<input type="text"/>

- Input kode dokter/nama dokter/cari

NIP	NAMA
✓	Dr. Abd Razik Jamil
✓	dr. Ade Ariadi, Sp. An
✓	dr. Adek, SP, KFR
✓	dr. Adji Mustadiji, SPAN
✓	dr. Aguswari, SpRM,MARS
✓	dr. ALI MUDIARNIS,Sp.PD
✓	dr. Asrizal Asrii, Sp. S M, Biomed
✓	dr. Boy Hutaperi,Sp.PD
✓	dr. Dedi Kurniawan Jahja
✓	Dr. Dessy Wimelda
✓	dr. Didi Yuda Putra, Sp.PD

- Input Hasil Pemeriksaan
- Klik OK

➤ **Isi Catatan Laboratorium**

Klik Catatan Laboratorium

Edit

Catatan Laboratorium :

Simpan Batal

➤ **Isi Layanan/Tindakan**

Klik Layanan/Tindakan

Petunjuk Penggunaan Aplikasi Pelayanan Penunjang RSUD M. Natsir  
(Buku petunjuk ini hanya berlaku dalam lingkungan RSUD M.Natsir)

LAYANAN DAN TINDAKAN MEDIS						
KODE	LAYANAN	YANG MELAKUKAN TINDAKAN	JUMLAH	SATUAN	HARGA SATUAN	HARGA TOTAL
			1			0.00
OK						
Simpan						

RINCIAN			
TANGGAL	URAIAN	JUMLAH	TAGIHAN
24-02-2020	PELAYANAN INSTALASI PENUNJANG MEDIS RAWAT JALAN		
	LABORATORIUM KLINIK		
	SEROLOGI		
	☑ Test Narkoba ( Amphetamin )	1 KALI	60,000.00
	☑ Test Narkoba ( MORFIN )	1 KALI	60,000.00
	☑ Test Narkoba ( Cannabinoides )	1 KALI	60,000.00
	PELAYANAN MEDICAL CHECK UP & SURAT KETERANGAN		
	SURAT KETERANGAN		
	☑ Keur Bebas Narkotik ( Surat Keterangan )	1 KALI	20,000.00
	TOTAL TAGIHAN :		200,000.00

- Cari Kode Layanan

Pilih Layanan				
LAYANAN	KLASIFIKASI TARIF	GOL. TINDAKAN	JENIS JASA	SATUAN
✓ Funduscopy Direct atau Indirect	UMUM		JASA PEMERIKSAAN	KALI
✓ HSV 1 IgG	ASKES		JASA PEMERIKSAAN	KALI
✓ < 5 Jahitan	UMUM		JASA PEMERIKSAAN	KALI
✓ < 5 Jahitan	UMUM		JASA PEMERIKSAAN	KALI
✓ > 25 Jahitan (tambah per 1 jahitan)	UMUM		JASA PEMERIKSAAN	KALI
✓ > 25 Jahitan (tambah per 1 jahitan)	UMUM		JASA PEMERIKSAAN	KALI
✓ 1 sampai 5 orang	UMUM		JASA PEMERIKSAAN	KALI
✓ 11 sampai 20 orang	UMUM		JASA PEMERIKSAAN	KALI
✓ 15 s/d 25 Jahitan	UMUM		JASA PEMERIKSAAN	KALI
✓ 16 PF ( Personality Factors )	UMUM		JASA PEMERIKSAAN	KALI

- Cari yang melakukan tindakan

Pilih SMF	
NIP	NAMA

- Klik OK dan Simpan

➤ Isi Pilih ICD

Klik Pilih ICD

*Petunjuk Penggunaan Aplikasi Pelayanan Penunjang RSUD M. Natsir*  
 (Buku petunjuk ini hanya berlaku dalam lingkungan RSUD M.Natsir)

HASIL PEMERIKSAAN PASIEN   Catatan Laboratorium   Layanan / Tindakan   <b>Pilih ICD</b>   Riwayat Klinik   Riwayat Medis   Status Akhir Pasien   Konsultasi			
KLASIFIKASI PENYAKIT			
KODE ICD	KETERANGAN	KATEGORI	
			OK
Simpan			
RINCIAN			
TANGGAL	URAIAN	JUMLAH	TAGIHAN
24-02-2020	LAYANAN TINDAKAN MEDIS		
	PELAYANAN INSTALASI PENUNJANG MEDIK RAWAT JALAN		
	LABORATORIUM KLINIK		
	SEROLOGI		
	Test Narkoba ( Amphetamin )	1 KALI	60,000.00
	Test Narkoba ( Morphn )	1 KALI	60,000.00
	Test Narkoba (Cannabinoides )	1 KALI	60,000.00
	PELAYANAN MEDIKAL CHECK UP & SURAT KETERANGAN		
	SURAT KETERANGAN		
	Kaur Bebas Narkotik ( Surat Keterangan )	1 KALI	20,000.00
TOTAL TAGIHAN :			200,000.00

- Cari Kode ICD

Pilih ICD		
KODE	KETERANGAN	KATEGORI
✓ A00.0	Cholera due to Vibrio cholerae 01, biovar cholerae	Cholera
✓ A00.1	Cholera due to Vibrio cholerae 01, biovar el tor	Cholera
✓ A00.9	Cholera, unspecified	Cholera
✓ A00	Cholera	Cholera
✓ A01.1	Paratyphoid fever A	Typhoid and paratyphoid fevers
✓ A01.2	Paratyphoid fever B	Typhoid and paratyphoid fevers
✓ A01.3	Paratyphoid fever C	Typhoid and paratyphoid fevers
✓ A01.4	Paratyphoid fever, unspecified	Typhoid and paratyphoid fevers
✓ A01.0	Typhoid fever	Typhoid and paratyphoid fevers
✓ A01	Typhoid and paratyphoid fevers	Typhoid and paratyphoid fevers
✓ A02.0	Salmonella gastroenteritis	Other salmonella infections
✓ A02.1	Salmonella septicemia	Other salmonella infections
✓ A02.2	Localized salmonella infections	Other salmonella infections
✓ A02.8	Other specified salmonella infections	Other salmonella infections

- Pilih Diagnosa Utama Y/N
- Klik OK dan Simpan

➤ **Riwayat Klinik**

Klik Riwayat Klinik

Riwayat klinik menginformasikan riwayat Klinis pasien selama berkunjung ke RSUD M.Natsir.

Petunjuk Penggunaan Aplikasi Pelayanan Penunjang RSUD M. Natsir  
(Buku petunjuk ini hanya berlaku dalam lingkungan RSUD M.Natsir)

NO	NO REGISTRASI	TANGGAL PEMERIKSAAN	WAKTU KUNJUNGAN	FISIOTERAPIS	DETAIL
1.		14 MAR 2017	12:03:44		
2.		20 JUN 2019	10:06:21		
3.		27 JUN 2019	09:06:29		
4.		01 JUL 2019	11:07:03		
5.		09 JUL 2019	11:07:34		
6.		12 JUL 2019	10:07:16		
7.		16 JUL 2019	10:07:58		
8.		18 JUL 2019	10:07:00		
9.		23 JUL 2019	09:07:10		
10.		26 JUL 2019	09:07:59		
11.		13 AUG 2019	11:08:02		
12.		19 AUG 2019	10:08:13		
13.		29 AUG 2019	10:08:45		
14.		23 AUG 2019	09:08:12		

➤ **Riwayat Medis**

Klik Riwayat Medis

Riwayat klinik menginformasikan riwayat Medis pasien selama berkunjung ke RSUD M. Natsir

NO	TANGGAL PEMERIKSAAN	WAKTU KUNJUNGAN	KLINIK	DOKTER/PETUGAS PEMERIKSA	DETAIL
1.	23 AUG 2019	09:08:12	REHABILITASI MEDIK	dr. Adek, SP. KFR	
2.	27 AUG 2019	10:08:20	REHABILITASI MEDIK	dr. Adek, SP. KFR	
3.	30 AUG 2019	11:08:46	REHABILITASI MEDIK	dr. Adek, SP. KFR	
4.	06 SEP 2019	11:09:25	REHABILITASI MEDIK	dr. Adek, SP. KFR	
5.	09 SEP 2019	11:09:32	REHABILITASI MEDIK	dr. Adek, SP. KFR	
6.	19 SEP 2019	11:09:03	REHABILITASI MEDIK	dr. Adek, SP. KFR	
7.	03 OCT 2019	11:10:32	REHABILITASI MEDIK	dr. Adek, SP. KFR	
8.	04 OCT 2019	11:10:43	REHABILITASI MEDIK	dr. Adek, SP. KFR	
9.	08 OCT 2019	10:10:15	REHABILITASI MEDIK	dr. Adek, SP. KFR	
10.	10 OCT 2019	01:10:09	REHABILITASI MEDIK	dr. Adek, SP. KFR	
11.	16 OCT 2019	11:10:23	REHABILITASI MEDIK	dr. Adek, SP. KFR	
12.	16 OCT 2019	12:10:49	REHABILITASI MEDIK	dr. Adek, SP. KFR	
13.	22 OCT 2019	10:10:47	REHABILITASI MEDIK	dr. Adek, SP. KFR	
14.	24 OCT 2019	09:10:48	REHABILITASI MEDIK	dr. Adek, SP. KFR	

➤ **Isi Status Akhir Pasien**

Klik Status Akhir Pasien

Status Akhir Pasien :

➤ **Isi Konsultasi**

**Klik Konsultasi**

Hasil Pemeriksaan Pasien | layanan / Tindakan | Pilih T.C.D | Riwayat Klinik | Riwayat Medis | Status Akhir Pasien | **Konsultasi** | Resep Obat

Unit Yang Dituju :

Pasien di Konsul ke Poli:

NO	KONSUL KE	HAPUS
1	0	0

1 sampai 0 dari 0

\* Catatan : Hasil Pemeriksaan Pasien harus diisi minimal Dokter Pemeriksa

- Pilih Unit yang dituju
- Klik Simpan

SIMPRS

### 3. Pelayanan Radiologi

Klik Pelayanan Radiologi

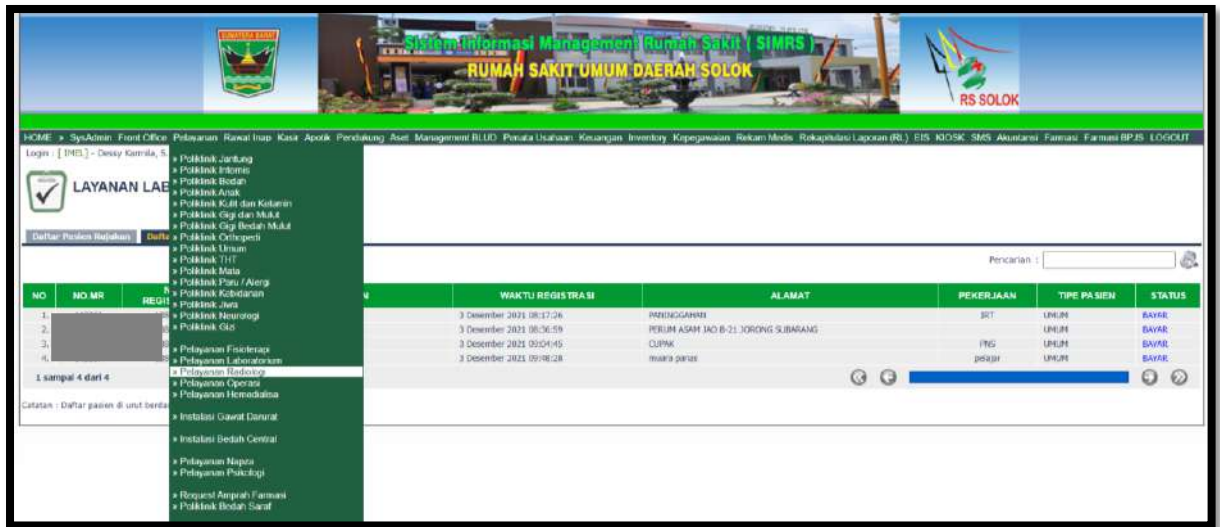

Daftar pasien klinik untuk pasien klinik

Daftar pasien rujukan untuk pasien rujukan

Kolom Pencarian : input Nama/No registrasi/No. MR

Isi Nama pasien/No. Registrasi/No.MR maka akan muncul:

➤ **Isi Hasil Pemeriksaan Pasien**

- Klik Hasil Pemeriksaan Pasien, klik edit

- Input kode dokter/nama dokter/cari

The 'Pilih SMF' dialog box is used for selecting a doctor. It features two dropdown menus: 'Unit Medis Fungsional' (currently set to 'DOKTER') and 'Jabatan Medis Fungsional' (currently set to 'DOKTER SPESIALIS'). Below these is a search button labeled 'Cari Nama'. A table displays a list of doctors with their NIP (National Identification Number) and full name. Each row in the table has a green checkmark in the first column, indicating that all listed doctors are available for selection.

	NIP	NAMA
✓		Dr. Abd Razik Jami
✓		dr. Ade Ariadi, Sp. An
✓		dr. Adek, SP, KFR
✓		dr. Adji Mustiadji, SPAN
✓		dr. Aguswan, SpRM,MARS
✓		dr. ALI MUDIARNIS,Sp,PD
✓		dr. Asrizal Asril, Sp. S M. Biomed
✓		dr. Boy Hutaperi,Sp,PD
✓		dr. Dedi Kurniawan Jahja
✓		Dr. Dessy Winelda
✓		dr. Didi Yuda Putra, Sp,PD

- Input Dokter Pengirim
- Input Jenis Pemeriksaan
- Input Diagnosa
- Input No Foto
- Input tanggal
- Input Ruang
- Klik Simpan/Batal

➤ **Isi Layanan/Tindakan**

Klik Layanan/Tindakan

*Petunjuk Penggunaan Aplikasi Pelayanan Penunjang RSUD M. Natsir*  
 (Buku petunjuk ini hanya berlaku dalam lingkungan RSUD M.Natsir)

KODE	LAYANAN	DOKTER/PETUGAS PEMERIKSA	JUMLAH	SATUAN	HARGA SATUAN	HARGA TOTAL
			1			0.00

TANGGAL	URAIAN	JUMLAH	TAGIHAN
24-02-2020	LAYANAN TINDAKAN MEDIS		
	PELAYANAN DISTALASI PENUNJANG MEDIK RAWAT JALAN		
	RADIOLOGI		
	COMPUTER RADIOGRAFI SEDERHANA I	1 KALI	100,000.00
	Thorax		
	<b>TOTAL TAGIHAN :</b>		<b>100,000.00</b>

- Cari Kode Layanan

LAYANAN	KLASIFIKASI TARIF	GOL. TINDAKAN	JENIS JASA	SATUAN
✓ Funduscopy Direct atau Indirect	UMUM		JASA PEMERIKSAAN	KALI
✓ HSV 1 IgG	ASKES		JASA PEMERIKSAAN	KALI
✓ < 5 Jahitan	UMUM		JASA PEMERIKSAAN	KALI
✓ < 5 Jahitan	UMUM		JASA PEMERIKSAAN	KALI
✓ > 25 Jahitan (tambah per 1 jahitan)	UMUM		JASA PEMERIKSAAN	KALI
✓ > 25 Jahitan (tambah per 1 jahitan)	UMUM		JASA PEMERIKSAAN	KALI
✓ 1 sampai 5 orang	UMUM		JASA PEMERIKSAAN	KALI
✓ 11 sampai 20 orang	UMUM		JASA PEMERIKSAAN	KALI
✓ 15 s/d 25 Jahitan	UMUM		JASA PEMERIKSAAN	KALI
✓ 16 PF ( Personality Factors )	UMUM		JASA PEMERIKSAAN	KALI

- Cari yang melakukan tindakan

NIP	NAMA

- Klik OK dan Simpan

➤ **Isi Pilih ICD**

Klik Pilih ICD

*Petunjuk Penggunaan Aplikasi Pelayanan Penunjang RSUD M. Natsir*  
 (Buku petunjuk ini hanya berlaku dalam lingkungan RSUD M.Natsir)

HASIL PEMERIKSAAN PASIEN						
LAYANAN / TINDAKAN		Pilih ICD	Riwayat Klinik	Riwayat Medis	Status Akhir Pasien	Konsultasi
KLASIFIKASI PENYAKIT						
KODE ICD	KETERANGAN	KATEGORI	DIAGNOSA UTAMA ( Y / N )			
<input type="text"/>			N			
OK						
Simpan						
RINCIAN						
TANGGAL	URAIAN	JUMLAH	TAGIHAN			
24-02-2020	LAYANAN TINDAKAN MEDIS					
	PELAYANAN INSTALASI PENUNJANG MEDIK RAWAT JALAN					
	RADIOLOGI					
	COMPUTER RADIOGRAFI SEDERHANA I					
	Thorax	1 KALI	100,000.00			
TOTAL TAGIHAN :		100,000.00				

- Cari Kode ICD

Pilih ICD		
KODE	KETERANGAN	KATEGORI
<input checked="" type="checkbox"/>	A00.0 Cholera due to <i>Vibrio cholerae</i> 01, biovar cholerae	Cholera
<input checked="" type="checkbox"/>	A00.1 Cholera due to <i>Vibrio cholerae</i> 01, biovar el tor	Cholera
<input checked="" type="checkbox"/>	A00.9 Cholera, unspecified	Cholera
<input checked="" type="checkbox"/>	A00 Cholera	Cholera
<input checked="" type="checkbox"/>	A01.1 Paratyphoid fever A	Typhoid and paratyphoid fevers
<input checked="" type="checkbox"/>	A01.2 Paratyphoid fever B	Typhoid and paratyphoid fevers
<input checked="" type="checkbox"/>	A01.3 Paratyphoid fever C	Typhoid and paratyphoid fevers
<input checked="" type="checkbox"/>	A01.4 Paratyphoid fever, unspecified	Typhoid and paratyphoid fevers
<input checked="" type="checkbox"/>	A01.0 Typhoid fever	Typhoid and paratyphoid fevers
<input checked="" type="checkbox"/>	A01 Typhoid and paratyphoid fevers	Typhoid and paratyphoid fevers
<input checked="" type="checkbox"/>	A02.0 Salmonella gastroenteritis	Other salmonella infections
<input checked="" type="checkbox"/>	A02.1 Salmonella septicemia	Other salmonella infections
<input checked="" type="checkbox"/>	A02.2 Localized salmonella infections	Other salmonella infections
<input checked="" type="checkbox"/>	A02.8 Other specified salmonella infections	Other salmonella infections

- Pilih Diagnosa Utama Y/N
- Klik OK dan Simpan

➤ **Riwayat Klinik**

Klik Riwayat Klinik

Riwayat klinik menginformasikan riwayat Klinis pasien selama berkunjung ke RSUD M.Natsir.

Petunjuk Penggunaan Aplikasi Pelayanan Penunjang RSUD M. Natsir  
(Buku petunjuk ini hanya berlaku dalam lingkungan RSUD M.Natsir)

NO	NO REGISTRASI	TANGGAL PEMERIKSAAN	WAKTU KUNJUNGAN	FISIOTERAPIS	DETAIL
1.	57234	14 MAR 2017	12:03:44		
2.		20 JUN 2019	10:06:21		
3.		27 JUN 2019	09:06:29		
4.		01 JUL 2019	11:07:03		
5.		09 JUL 2019	11:07:34		
6.		12 JUL 2019	10:07:16		
7.		16 JUL 2019	10:07:58		
8.		18 JUL 2019	10:07:00		
9.		23 JUL 2019	09:07:10		
10.		26 JUL 2019	09:07:59		
11.		13 AUG 2019	11:08:02		
12.		19 AUG 2019	10:08:13		
13.		29 AUG 2019	10:08:45		
14.		23 AUG 2019	09:08:12		

➤ **Riwayat Medis**

Klik Riwayat Medis

Riwayat klinik menginformasikan riwayat Medis pasien selama berkunjung ke RSUD M. Natsir

NO	TANGGAL PEMERIKSAAN	WAKTU KUNJUNGAN	KLINIK	DOKTER/PETUGAS PEMERIKSA	DETAIL
1.	23 AUG 2019	09:08:12	REHABILITASI MEDIK	dr. Adek, SP. KFR	
2.	27 AUG 2019	10:00:20	REHABILITASI MEDIK	dr. Adek, SP. KFR	
3.	30 AUG 2019	11:08:46	REHABILITASI MEDIK	dr. Adek, SP. KFR	
4.	06 SEP 2019	11:09:25	REHABILITASI MEDIK	dr. Adek, SP. KFR	
5.	09 SEP 2019	11:09:32	REHABILITASI MEDIK	dr. Adek, SP. KFR	
6.	19 SEP 2019	11:09:03	REHABILITASI MEDIK	dr. Adek, SP. KFR	
7.	03 OCT 2019	11:10:32	REHABILITASI MEDIK	dr. Adek, SP. KFR	
8.	04 OCT 2019	11:10:43	REHABILITASI MEDIK	dr. Adek, SP. KFR	
9.	08 OCT 2019	10:10:15	REHABILITASI MEDIK	dr. Adek, SP. KFR	
10.	10 OCT 2019	01:10:09	REHABILITASI MEDIK	dr. Adek, SP. KFR	
11.	16 OCT 2019	11:10:23	REHABILITASI MEDIK	dr. Adek, SP. KFR	
12.	16 OCT 2019	12:10:49	REHABILITASI MEDIK	dr. Adek, SP. KFR	
13.	22 OCT 2019	10:10:47	REHABILITASI MEDIK	dr. Adek, SP. KFR	
14.	24 OCT 2019	09:10:48	REHABILITASI MEDIK	dr. Adek, SP. KFR	

➤ **Isi Status Akhir Pasien**

Klik Status Akhir Pasien

Status Akhir Pasien :

*Petunjuk Penggunaan Aplikasi Pelayanan Penunjang RSUD M. Natsir*  
(Buku petunjuk ini hanya berlaku dalam lingkungan RSUD M.Natsir)

➤ **Isi Konsultasi**

Klik Konsultasi

NO	KONSUL KE	HAPUS
1		

- Pilih Unit yang dituju
- Klik Simpan

SIMARS

## 4. Pelayanan Operasi

Klik Pelayanan Operasi

Daftar pasien klinik untuk pasien klinik

Daftar pasien konsul untuk pasien konsul

Kolom Pencarian : input Nama/No registrasi/No. MR

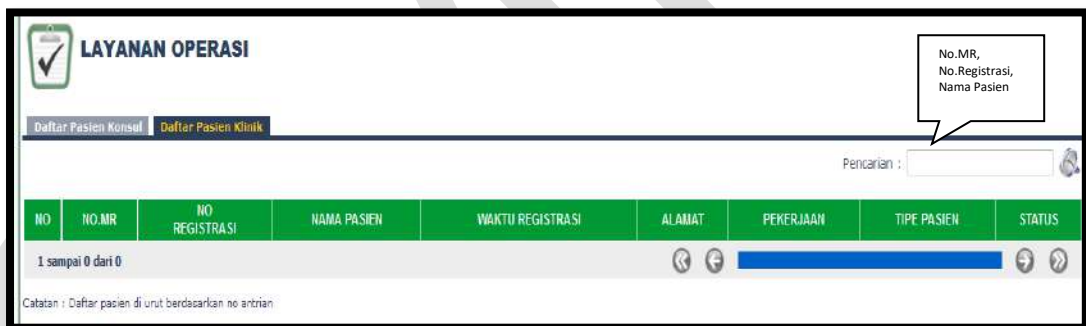

Isi Nama pasien/No. Registrasi/No.MR maka akan muncul:

➤ Isi Hasil Pemeriksaan Pasien

- Klik Hasil Pemeriksaan Pasien, klik edit

*Petunjuk Penggunaan Aplikasi Pelayanan Penunjang RSUD M. Natsir*  
(Buku petunjuk ini hanya berlaku dalam lingkungan RSUD M.Natsir)

Hasil Pemeriksaan Pasien | Layanan / Tindakan | Pilih I.C.D | Riwayat Riwayat | Riwayat Riwayat | Status Akhir Pasien | Konsultasi

Edit

Dokter Pemeriksa1 : 0 [dropdown] [Cari]

Dokter Pemeriksa2 : 0 [dropdown] [Cari]

Operator 1 : 0 [dropdown] [Cari]

Operator 2 : 0 [dropdown] [Cari]

Asisten 1 : 0 [dropdown] [Cari]

Asisten 2 : 0 [dropdown] [Cari]

Instrumenten : 0 [dropdown] [Cari]

On Loop/Runner Up : 0 [dropdown] [Cari]

Dokter Anastesi : 0 [dropdown] [Cari]

Penata Anastesi : 0 [dropdown] [Cari]

Perawat RR : 0 [dropdown] [Cari]

Waktu Operasi : [input]

Jenis Diagnosa : [input]

Tindakan Operasi : [input]

Jenis Anastesi : [input]

Diagnosa Prabedah : [input]

Indikasi : [input]

Nama Operasi : [input]

Diagnosa Post Operasi : [input]

Taringan yang diinsisi : [input]

[Simpan] [Batal]

- Input kode dokter/nama dokter/cari

**Pilih SMF**

Unit Medis Fungsional : DOKTER [dropdown]

Jabatan Medis Fungsional : DOKTER SPESIALIS [dropdown]

[input] [Cari Nama]

	NIP	NAMA
<input checked="" type="checkbox"/>		Dr. Abd Razik Jami
<input checked="" type="checkbox"/>		dr. Ade Ariadi, Sp. An
<input checked="" type="checkbox"/>		dr. Adek, SP, KFR
<input checked="" type="checkbox"/>		dr. Adji Mustadji, SPAN
<input checked="" type="checkbox"/>		dr. Aguswan, SpRM,MARS
<input checked="" type="checkbox"/>		dr. ALI MUDIARNIS,Sp,PD
<input checked="" type="checkbox"/>		dr. Asrizal Asril, Sp. S M, Biomed
<input checked="" type="checkbox"/>		dr. Boy Hutaperi,Sp,PD
<input checked="" type="checkbox"/>		dr. Deddi Kurmiawan Jahja
<input checked="" type="checkbox"/>		Dr. Dessy Wimelda
<input checked="" type="checkbox"/>		dr. Didi Yuda Putra, Sp,PD

- Input Dokter Pemeriksa 2
- Input Operator 1
- Input Operator 2
- Input Asisten 1
- Input Asisten 2
- Input Instrumenten
- Input On Loop/Runner Up
- Input Dokter Anastesi
- Input Penata Anastesi
- Input Perawat RR

*Petunjuk Penggunaan Aplikasi Pelayanan Penunjang RSUD M. Natsir*  
(Buku petunjuk ini hanya berlaku dalam lingkungan RSUD M.Natsir)

- Input Waktu Operasi
- Input Jenis Diagnosa
- Input Tindakan Operasi
- Input Jenis Anastesi
- Input Diagnosa Prabedah
- Input Indikasi
- Input Nama Operasi
- Input Diagnosa Post Operasi
- Input Jaringan yang Diinsisi
- Klik Simpan/Batal

➤ **Isi Layanan/Tindakan**

Klik Layanan/Tindakan

KODE	LAYANAN	YANG MELAKUKAN TINDAKAN	JUMLAH	SATUAN	HARGA SATUAN	HARGA TOTAL
			1			0,00

RINCIAN

TANGGAL	URAIAN	JUMLAH	TAGIHAN

TOTAL TAGIHAN : 0,00

- Cari Kode Layanan

**Pilih Layanan**

Grup Layanan : SEMUA

Cari: Nama Layanan

	LAYANAN	KLASIFIKASI TARIF	GOL. TINDAKAN	JENIS JASA	SATUAN
✓	Funduscopy Direct atau Indirect	UMUM		JASA PEMERIKSAAN	KALI
✓	HSV I IgG	ASKES		JASA PEMERIKSAAN	KALI
✓	< 5 Jahitan	UMUM		JASA PEMERIKSAAN	KALI
✓	< 5 Jahitan	UMUM		JASA PEMERIKSAAN	KALI
✓	> 25 Jahitan (tambah per 1 jahitan)	UMUM		JASA PEMERIKSAAN	KALI
✓	> 25 Jahitan (tambah per 1 jahitan)	UMUM		JASA PEMERIKSAAN	KALI
✓	1 sampai 5 orang	UMUM			KALI
✓	11 sampai 20 orang	UMUM			KALI
✓	15 s/d 25 Jahitan	UMUM		JASA PEMERIKSAAN	KALI
✓	16 PF ( Personality Factors )	UMUM		JASA PEMERIKSAAN	KALI

1 sampai 10 dari 7974

- Cari yang melakukan tindakan

*Petunjuk Penggunaan Aplikasi Pelayanan Penunjang RSUD M. Natsir*  
(Buku petunjuk ini hanya berlaku dalam lingkungan RSUD M.Natsir)

**Pilih SMF**

Unit Medis Fungsional : DOKTER

Jabatan Medis Fungsional : [ ]

[ ] Cari Nama

NIP	NAMA
-----	------

- Klik OK dan Simpan

➤ **Isi Pilih ICD**

Klik Pilih ICD

Hasil Pemeriksaan Pasien | Layanan / Tindakan | **Pilih ICD** | Riwayat Klinik | Riwayat Medis | Status Akhir Pasien | Konsultasi

KLASIFIKASI PENYAKIT

KODE ICD	KETERANGAN	KATEGORI
----------	------------	----------

OK Simpan

- Cari Kode ICD

**Pilih ICD**

[ ] Cari

KODE	KETERANGAN	KATEGORI
✓ A00.0	Cholera due to <i>Vibrio cholerae</i> 01, biovar cholerae	Cholera
✓ A00.1	Cholera due to <i>Vibrio cholerae</i> 01, biovar el tor	Cholera
✓ A00.9	Cholera, unspecified	Cholera
✓ A00	Cholera	Cholera
✓ A01.1	Paratyphoid fever A	Typhoid and paratyphoid fevers
✓ A01.2	Paratyphoid fever B	Typhoid and paratyphoid fevers
✓ A01.3	Paratyphoid fever C	Typhoid and paratyphoid fevers
✓ A01.4	Paratyphoid fever, unspecified	Typhoid and paratyphoid fevers
✓ A01.0	Typhoid fever	Typhoid and paratyphoid fevers
✓ A01	Typhoid and paratyphoid fevers	Typhoid and paratyphoid fevers
✓ A02.0	Salmonella gastroenteritis	Other salmonella infections
✓ A02.1	Salmonella septicemia	Other salmonella infections
✓ A02.2	Localized salmonella infections	Other salmonella infections
✓ A02.8	Other specified salmonella infections	Other salmonella infections

- Klik OK dan Simpan

➤ **Riwayat Klinik**

Klik Riwayat Klinik

Riwayat klinik menginformasikan riwayat Klinis pasien selama berkunjung ke RSUD M.Natsir.

Petunjuk Penggunaan Aplikasi Pelayanan Penunjang RSUD M. Natsir  
(Buku petunjuk ini hanya berlaku dalam lingkungan RSUD M.Natsir)

NO	NO REGISTRASI	TANGGAL PEMERIKSAAN	WAKTU KUNJUNGAN	FISIOTERAPIS	DETAIL
1.		14 MAR 2017	12:03:44		
2.		20 JUN 2019	10:06:21		
3.		27 JUN 2019	09:06:29		
4.		01 JUL 2019	11:07:03		
5.		09 JUL 2019	11:07:34		
6.		12 JUL 2019	10:07:16		
7.		16 JUL 2019	10:07:58		
8.		18 JUL 2019	10:07:00		
9.		23 JUL 2019	09:07:10		
10.		26 JUL 2019	09:07:59		
11.		13 AUG 2019	11:08:02		
12.		19 AUG 2019	10:08:13		
13.		29 AUG 2019	10:08:45		
14.		23 AUG 2019	09:08:12		

➤ **Riwayat Medis**

Klik Riwayat Medis

Riwayat klinik menginformasikan riwayat Medis pasien selama berkunjung ke RSUD M. Natsir

NO	TANGGAL PEMERIKSAAN	WAKTU KUNJUNGAN	KLINIK	DOKTER/PETUGAS PEMERIKSA	DETAIL
1.	23 AUG 2019	09:08:12	REHABILITASI MEDIK	dr. Adek, SP. KFR.	
2.	27 AUG 2019	10:08:20	REHABILITASI MEDIK	dr. Adek, SP. KFR.	
3.	30 AUG 2019	11:08:46	REHABILITASI MEDIK	dr. Adek, SP. KFR.	
4.	06 SEP 2019	11:09:25	REHABILITASI MEDIK	dr. Adek, SP. KFR.	
5.	09 SEP 2019	11:09:32	REHABILITASI MEDIK	dr. Adek, SP. KFR.	
6.	19 SEP 2019	11:09:03	REHABILITASI MEDIK	dr. Adek, SP. KFR.	
7.	03 OCT 2019	11:10:32	REHABILITASI MEDIK	dr. Adek, SP. KFR.	
8.	04 OCT 2019	11:10:43	REHABILITASI MEDIK	dr. Adek, SP. KFR.	
9.	08 OCT 2019	10:10:15	REHABILITASI MEDIK	dr. Adek, SP. KFR.	
10.	10 OCT 2019	01:10:09	REHABILITASI MEDIK	dr. Adek, SP. KFR.	
11.	16 OCT 2019	11:10:23	REHABILITASI MEDIK	dr. Adek, SP. KFR.	
12.	16 OCT 2019	12:10:49	REHABILITASI MEDIK	dr. Adek, SP. KFR.	
13.	22 OCT 2019	10:10:47	REHABILITASI MEDIK	dr. Adek, SP. KFR.	
14.	24 OCT 2019	09:10:48	REHABILITASI MEDIK	dr. Adek, SP. KFR.	

➤ **Isi Status Akhir Pasien**

Klik Status Akhir Pasien

Status Akhir Pasien :

➤ **Isi Konsultasi**

**Klik Konsultasi**

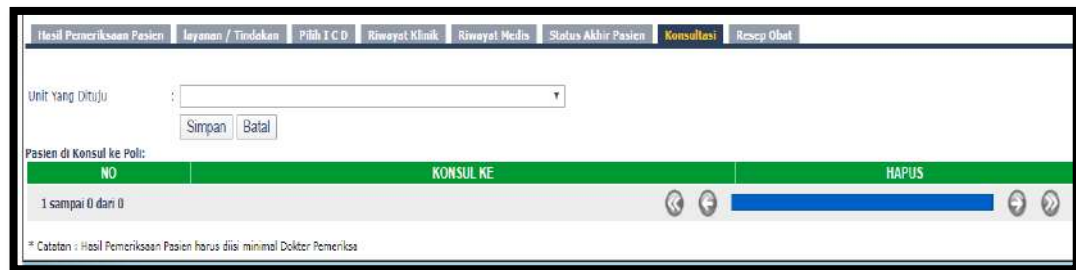

- Pilih Unit yang dituju
- Klik Simpan

SIMPRS

## 5. Pelayanan Hemodialisa

Klik Pelayanan Hemodialisa

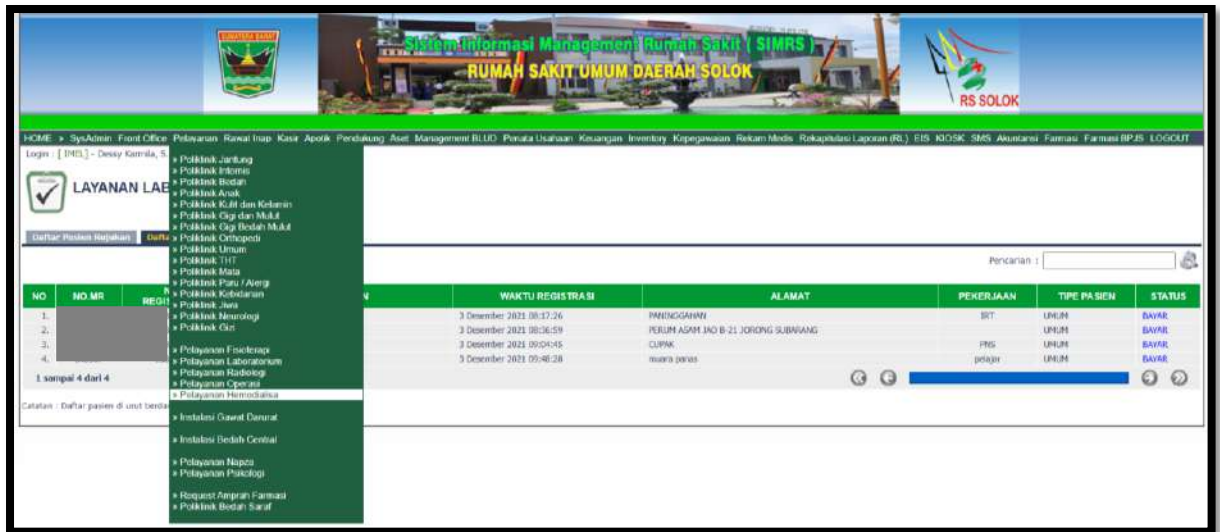

Daftar pasien klinik untuk pasien klinik

Daftar pasien rujukan untuk pasien rujukan

Kolom Pencarian : input Nama/No registrasi/No. MR

Isi Nama pasien/No. Registrasi/No.MR maka akan muncul:

*Petunjuk Penggunaan Aplikasi Pelayanan Penunjang RSUD M. Natsir*  
 (Buku petunjuk ini hanya berlaku dalam lingkungan RSUD M.Natsir)

Daftar Pasien Konsul    Daftar Pasien Klinik

Pencarian : 152352

NO	NO. MR	NO REGISTRASI	NAMA PASIEN	WAKTU REGISTRASI	ALAMAT	PEKERJAAN	NO. SEP BPJS	TIPE PASIEN	STATUS
1.				2 September 2019 07:57:41	sngkarak	PNS		BPJS NON PBE	BELUM BAYAR
2.				5 September 2019 08:19:08	sngkarak	PNS		BPJS NON PBE	BELUM BAYAR
3.				9 September 2019 01:18:35	sngkarak	PNS		BPJS NON PBE	BELUM BAYAR
4.				12 September 2019 07:55:25	sngkarak	PNS		BPJS NON PBE	BELUM BAYAR
5.				16 September 2019 08:13:24	sngkarak	PNS		BPJS NON PBE	BELUM BAYAR
6.				19 September 2019 08:46:59	sngkarak	PNS		BPJS NON PBE	BELUM BAYAR
7.				23 September 2019 08:15:37	sngkarak	PNS		BPJS NON PBE	BELUM BAYAR
8.				26 September 2019 07:51:00	sngkarak	PNS		BPJS NON PBE	BELUM BAYAR
9.				30 September 2019 08:54:38	sngkarak	PNS		BPJS NON PBE	BELUM BAYAR
10.				3 Oktober 2019 08:27:14	sngkarak	PNS		BPJS NON PBE	BELUM BAYAR
11.				7 Oktober 2019 09:19:21	sngkarak	PNS		BPJS NON PBE	BELUM BAYAR
12.				10 Oktober 2019 08:19:59	sngkarak	PNS		BPJS NON PBE	BELUM BAYAR
13.				14 Oktober 2019 09:38:15	sngkarak	PNS		BPJS NON PBE	BELUM BAYAR
14.				17 Oktober 2019 08:18:47	sngkarak	PNS		BPJS NON PBE	BELUM BAYAR

1 sampai 14 dari 200

Catatan : Daftar pasien di unit berdasarkan no antrian

➤ **Isi Hasil Pemeriksaan Pasien**

- Klik Hasil Pemeriksaan Pasien, klik edit

Hasil Pemeriksaan Pasien    Iyenan / Tindakan    Pilih I.C.D    Riwayat Klinik    Riwayat Medis    Penunjang    Resep Obat    Status Akhir Pasien

Edit

**PEMERIKSAAN FISIK**  
 Kesadaran :  Coma     SoporusComa     Apatis     Samnolen     CM

**HEPARINISASI**  
 Dosis Awal/Bolus : 1000 unit    Dosis Lanjutan :    unit/jam

**DIALIZER**  
 :  F6 HPS     F7 HPS     8 HPS     F80 S     FX 10  
 Single Use     Reuse Otomatis     Reuse Manual

**AV-FISTULA**  
 15 GA     16 GA     17 GA  
 15 GV     16 GV     17 GA

**HASIL LABOR**  
 HBSAg :    (+ / - )    Anti HCV :    (+ / - )  
 Anti HBS :    (+ / - )    Anti HTV :    (+ / - )

Berat Badan Kering :    Kg    Berat Badan HD Lalu :    Kg  
 Berat Badan Datang :    Kg    Berat Badan Pulang :    Kg

**Mulai HEMODIALYSIS**  
 Mulai Jam :       Profil UF. No :     
 Konsentrat :    mmol    Suhu Mesin :    C  
 Selesai Jam :   

**ON HEMODIALYSIS**  
 TBV :   

**POST HEMODIALYSIS**  
 Jam :       Tensi :     
 H / R :       Suhu :   

Keterangan :  
 Status Pasien :  
 Simpan    Batal

*Petunjuk Penggunaan Aplikasi Pelayanan Penunjang RSUD M. Natsir*  
 (Buku petunjuk ini hanya berlaku dalam lingkungan RSUD M.Natsir)

- Input Pemeriksaan Fisik
- Input Hepariniasi
- Input Dializer
- Input AV-Fistula
- Input Hasil Labor
- Input Mulai Hemodialysis
- Input On Hemodialysis
- Input Post Hemodialysis
- Klik Simpan/Batal

➤ **Isi Layanan/Tindakan**

Klik Layanan/Tindakan

LAYANAN DAN TINDAKAN MEDIS						
KODE	LAYANAN	YANG MELAKUKAN TINDAKAN	JUMLAH	SATUAN	HARGA SATUAN	HARGA TOTAL
			1			0.00

RINCIAN			
TANGGAL	URAIAN	JUMLAH	TAGIHAN
02-09-2019	LAYANAN TINDAKAN MEDIS		
	RAWAT JALAN SMF		
	HEMODIALISA		
	☑ KLAS I	1 KALI	412,500.00
	TARIF AKOMODASI, VISITE/ KONSULTASI		
	VISITE/ KONSULTASI Dr. SPESIALIS		
	☑ kelas I (dr. Eki Fitrianti, Sp. PD)	1 KALI	40,000.00
TOTAL TAGIHAN :			452,500.00

- Cari Kode Layanan

**Pilih Layanan**

Grup Layanan : SEMUA

Cari:  Nama Layanan

	LAYANAN	KLASIFIKASI TARIF	GOL. TINDAKAN	JENIS JASA	SATUAN
<input checked="" type="checkbox"/>	Funduscopy Direct atau Indirect	UMUM		JASA PEMERIKSAAN	KALI
<input checked="" type="checkbox"/>	HSV 1 IgG	ASKES		JASA PEMERIKSAAN	KALI
<input checked="" type="checkbox"/>	< 5 Jahitan	UMUM		JASA PEMERIKSAAN	KALI
<input checked="" type="checkbox"/>	< 5 Jahitan	UMUM		JASA PEMERIKSAAN	KALI
<input checked="" type="checkbox"/>	> 25 Jahitan (tambah per 1 jahitan)	UMUM		JASA PEMERIKSAAN	KALI
<input checked="" type="checkbox"/>	> 25 Jahitan (tambah per 1 jahitan)	UMUM		JASA PEMERIKSAAN	KALI
<input checked="" type="checkbox"/>	1 sampai 5 orang	UMUM			KALI
<input checked="" type="checkbox"/>	11 sampai 20 orang	UMUM			KALI
<input checked="" type="checkbox"/>	15 s/d 25 Jahitan	UMUM		JASA PEMERIKSAAN	KALI
<input checked="" type="checkbox"/>	16 PF ( Personality Factors )	UMUM		JASA PEMERIKSAAN	KALI

1 sampai 10 dari 7974

- Cari yang melakukan tindakan

*Petunjuk Penggunaan Aplikasi Pelayanan Penunjang RSUD M. Natsir*  
 (Buku petunjuk ini hanya berlaku dalam lingkungan RSUD M.Natsir)

- Klik OK dan Simpan

➤ **Isi Pilih ICD**

Klik Pilih ICD

- Cari Kode ICD

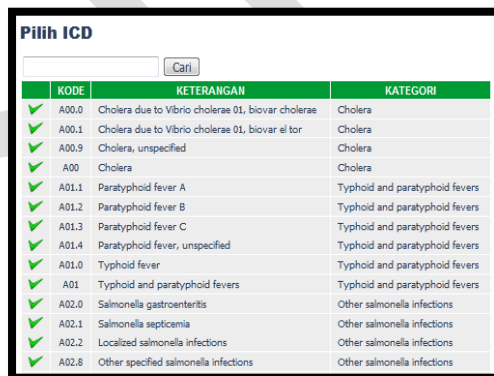

- Pilih Diagnosa Utama Y/N
- Klik OK dan Simpan

➤ **Riwayat Klinik**

Klik Riwayat Klinik

Riwayat klinik menginformasikan riwayat Klinis pasien selama berkunjung ke RSUD M.Natsir.

*Petunjuk Penggunaan Aplikasi Pelayanan Penunjang RSUD M. Natsir*  
 (Buku petunjuk ini hanya berlaku dalam lingkungan RSUD M.Natsir)

NO	NO REGISTRASI	TANGGAL PEMERIKSAAN	WAKTU KUNJUNGAN	DIKIRIM OLEH	DIANTAR OLEH	DETAIL
1.		27 MAR 2018	08:03:43		CM	
2.		29 MAR 2018	01:03:16		CM	
3.		03 APR 2018	10:04:13		CM	
4.		05 APR 2018	01:04:14		CM	
5.		09 APR 2018	02:04:33		CM	
6.		12 APR 2018	01:04:37		CM	
7.		16 APR 2018	01:04:41		CM	
8.		19 APR 2018	01:04:19		CM	
9.		19 APR 2018	01:04:19		CM	
10.		23 APR 2018	12:04:00		CM	
11.		26 APR 2018	12:04:56		CM	
12.		30 APR 2018	01:04:43		CM	
13.		04 MAY 2018	12:05:13		CM	
14.		14 MAY 2018	02:05:53		CM	

➤ **Riwayat Medis**

Klik Riwayat Medis

Riwayat klinik menginformasikan riwayat Medis pasien selama berkunjung ke RSUD M. Natsir

NO	NO REGISTRASI	TANGGAL PEMERIKSAAN	WAKTU KUNJUNGAN	KLINIK	PERAWAT	DOKTER JAGA	DET
1.		10 OCT 2017	01:10:49	POLIKLINIK INTERNE		dr. Elvi Fitrianti, Sp. PD	
2.		17 OCT 2017	10:10:20	POLIKLINIK INTERNE		Drg. MIRA SISKARANI	
3.		30 OCT 2017	02:10:16	POLIKLINIK JANTUNG		dr. Dedi Kumawan Jahja	
4.		24 OCT 2017	09:10:22	POLIKLINIK INTERNE		dr. Elvi Fitrianti, Sp. PD	
5.		31 OCT 2017	08:10:52	POLIKLINIK INTERNE		dr. ALI MUJIBARANS, Sp. PD	
6.		07 NOV 2017	01:11:19	POLIKLINIK INTERNE		dr. Elvi Fitrianti, Sp. PD	
7.		14 NOV 2017	02:11:19	POLIKLINIK INTERNE		dr. ALI MUJIBARANS, Sp. PD	
8.		21 NOV 2017	12:11:12	POLIKLINIK INTERNE		dr. Elvi Fitrianti, Sp. PD	
9.		29 NOV 2017	09:11:48	POLIKLINIK INTERNE		dr. Elvi Fitrianti, Sp. PD	
10.		29 NOV 2017	02:11:12	POLIKLINIK JANTUNG		dr. Dedi Kumawan Jahja	
11.		05 DEC 2017	01:12:20	POLIKLINIK INTERNE		dr. Elvi Fitrianti, Sp. PD	
12.		13 DEC 2017	09:12:32	POLIKLINIK INTERNE		dr. Elvi Fitrianti, Sp. PD	
13.		18 DEC 2017	09:12:05	INSTALASI GAWAT DARURAT	Fitriani Irfandi	dr. Fitri Sari Susanti	
14.		19 DEC 2017	10:12:14	INSTALASI GAWAT DARURAT			

➤ **Isi Penunjang**

Klin Penunjang

Unit Yang Dituju :

NO	KONSUL KE	HAPUS
1 sampai 0 dari 0		

\* Catatan : Hasil Pemeriksaan Pasien harus diisi minimal Dokter Pemeriksa

➤ **Isi Resep Obat**

Untuk saat ini resep diinput melalui modul Farmasi

➤ **Isi Status Akhir Pasien**

Klik Status Akhir Pasien

Hasil Pemeriksaan Pasien | Layanan / Tindakan | Pilih I C D | Riwayat Klinik | Riwayat Medis | **Status Akhir Pasien** | Konsultasi | Resep Obat

Edit Surat Kontrol

Kode Dokter DPJP :  ...

Nama Dokter DPJP :

Status Akhir Pasien : Berulang

Tanggal Berulang : 2019-10-10

Simpan | Batal

- Cari kode dokter DPJP

Kode Dokter	Nama Dokter
19333	ELVI FITRANETI
19336	BOY HUTAPERI
19338	DIDI YUDA PUTRA
305087	LIDIA DEWI
309477	YOSTILA DEROSA

- Klik simpan